

## Specyfikacja

		280 TJ
	Max wysokość podnoszenia	27.75 m
	Max wysokość platformy	25.75 m
	Max wysięg boczny	21.45 m
1	Szerokość	2.43 m
2	Długość	11.35 m
3	Wysokość	2.75 m
4	Długość całkowita po złożeniu	8.04 m
5	Całkowita wysokość po złożeniu	2.72 m
6	Zarzucanie wewnątrz	2.00 m
7	Zarzucanie na zewnątrz	4.33 m
8	Promień skrętu (kosz)	9.75 m
9	Prześwit	43 cm
10	Rozstaw osi	2.80 m
	Kosz (szer x dł)	2.30 x 0.90 m

Wydajność		
	Maksymalny udźwig	350 kg (3 os.) 240 kg (2 os.)
	Obrót JiB	+70°/-70°
	Obrót kosza	+90°/-90°
	Obrót kopuły	kontynuowany
	Maksymalne dostępne nachylenie	40%
	Maksymalne pochylenia	4°
	Opony	385/45-28
	Napęd	4x4
	Koła prowadzące	4

Zasilanie		
	Prędkość jazdy	4.7 km/h
	Prędkość pracy	0.8 km/h
	Silnik	KUBOTA V2403-M
	Moc	45 HP
	Hałasu (LWA)	105 dB

Waga		
		16 500 kg

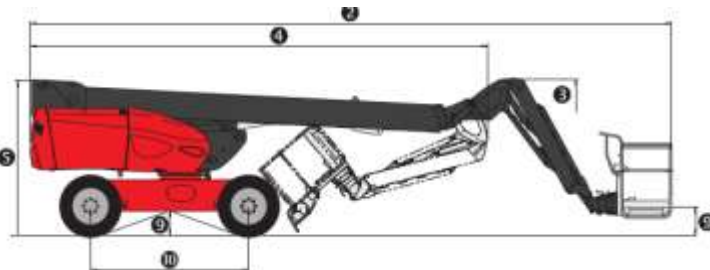
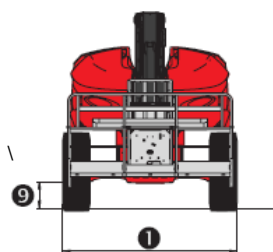
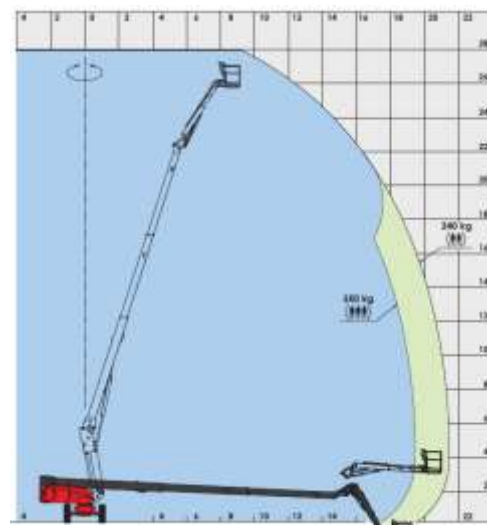

Specyfikacja z dnia 20.05.2015



[www.gizo.pl](http://www.gizo.pl)

**Centrala**  
Złotonia 225  
19-070 Choroszcz  
tel.: +48 85 719 34 30, 40, 60  
e-mail: biuro@gizo.pl

**Oddział Białystok**  
Strefa Przemysłowa Bogumiń  
97-410 Kłazoczów  
tel.: 44 721 46 98  
fax: 44 731 46 57  
e-mail: bielkhatow@gizo.pl

**Oddział Gdańsk**  
ul. Międzygórska 7  
80-299 Gdańsk  
tel./fax: +48 58 341 86 98  
e-mail: gdansk@gizo.pl

**Oddział Lublin**  
tel.: +48 601 855 388  
e-mail: lublin@gizo.pl

**Oddział Poznań**  
ul. Pasmańska 48, Swadzim  
62-090 Tamowa Podgórze  
tel./fax: +48 61 843 38 44  
e-mail: poznan@gizo.pl

**Oddział Szczecin**  
ul. Lebeszyńska  
72-006 Szczecin - Mierzyn  
tel.: +48 91 469 43 37  
tel.: +48 602 795 195  
e-mail: szczecin@gizo.pl

**Oddział Tychy**  
ul. Beskidzka 21  
43-100 Tychy  
tel.: +48 32 329 86 25  
fax: +48 32 329 82 36  
e-mail: tychy@gizo.pl

**Oddział Warszawa**  
ul. Annapol 4  
01-236 Warszawa  
tel./fax: +48 22 609 62 25  
e-mail: warszawa@gizo.pl

**Oddział EU**  
tel.: +48 602 168 588  
e-mail: europa@gizo.pl

**Oddział Wrocław**  
ul. Opolska 14D  
52-014 Wrocław  
tel.: +48 71 296 37 96  
e-mail: wroclaw@gizo.pl

**Oddział BY**  
tel.: +375 293 211 999  
e-mail: sasha@gizo.pl

## CHARAKTERYSTYKA

### Standardowe wyposażenie

#### Wymiary

- 27.75 m – wysokość robocza
- 350 kg udźwigu
- 21.45 m – wysięg boczny

#### Wyposażenie

- JIB teleskopowy
- Przednia oś oscylacyjna
- Obrót kontynuowany
- Duży kosz
- Proporcjonalne dźwignie
- 4 jednoczesne ruchy
- Napęd na 4 koła
- 4 koła skrętne
- Opony piankowe wypełnione
- Blokada mechanizmu różnicowego
- Oś przednia z ograniczonym poślizgiem
- System diagnostyczny
- Licznik motogodzin
- Wskaźnik poziomu paliwa o niskim poziomie ostrzeżenia
- Skrzynka narzędziowa
- Pokrywa ochronna z możliwością blokowania
- Klakson
- Oświetlenie
- Alarm dźwiękowy i optyczny wyświetlacz przy nadmiernym pochyleniu

### Opcje dodatkowe

- Generator (5 kVA)
- Wejście zasilania 230V
- Wyłącznik
- Predyspozycje powietrzne
- Predyspozycje wodne
- Reflektor roboczy
- Specjalne malowanie
- Olej biodegradowalny
- Alarm dla wszystkich ruchów
- Alarm jazdy
- Konwerter katalityczny
- Certyfikat weryfikacji
- Pasy bezpieczeństwa



[www.gizo.pl](http://www.gizo.pl)

**Centrala**  
Złotonia 225  
19-070 Choroszcz  
tel.: +48 85 719 34 30, 40, 60  
e-mail: [biuro@gizo.pl](mailto:biuro@gizo.pl)

**Oddział Białystok**  
Strefa Przemysłowa Bogumińców  
37-410 Kliszczów  
tel.: 44 721 46 98  
fax: 44 731 46 57  
e-mail: [bielchatow@gizo.pl](mailto:bielchatow@gizo.pl)

**Oddział Gdańsk**  
ul. Międzygórska 7  
80-299 Gdańsk  
tel./fax: +48 58 341 86 98  
e-mail: [gdańsk@gizo.pl](mailto:gdańsk@gizo.pl)

**Oddział Lublin**  
tel.: +48 601 855 388  
e-mail: [lublin@gizo.pl](mailto:lublin@gizo.pl)

**Oddział Poznań**  
ul. Półnańska 48, Swadzim  
62-090 Tamowa Podgórze  
tel./fax: +48 61 843 38 44  
e-mail: [poznan@gizo.pl](mailto:poznan@gizo.pl)

**Oddział Szczecin**  
ul. Leśbryńska  
72-006 Szczecin – Mierzyn  
tel.: +48 91 469 43 37  
tel.: +48 602 795 195  
e-mail: [szczecin@gizo.pl](mailto:szczecin@gizo.pl)

**Oddział Tychy**  
ul. Beskidzka 21  
43-100 Tychy  
tel.: +48 32 329 86 25  
fax: +48 32 329 82 26  
e-mail: [tychy@gizo.pl](mailto:tychy@gizo.pl)

**Oddział Warszawa**  
ul. Annapol 4  
01-236 Warszawa  
tel./fax: +48 22 609 62 25  
e-mail: [warszawa@gizo.pl](mailto:warszawa@gizo.pl)

**Oddział EU**  
tel.: +48 602 168 588  
e-mail: [europa@gizo.pl](mailto:europa@gizo.pl)

**Oddział Wrocław**  
ul. Opolska 14D  
52-014 Wrocław  
tel.: +48 71 296 37 96  
e-mail: [wroclaw@gizo.pl](mailto:wroclaw@gizo.pl)

**Oddział BY**  
tel.: +375 293 211 999  
e-mail: [sasha@gizo.pl](mailto:sasha@gizo.pl)